Rapportage Swipocratie Klimaat Actief Rivierenland

KLIMAAT ACTIEF RIVIERENLAND

Inhoud

1. Samenvatting
2. Onderzoeksverantwoording
3. Doelstellingen van de monitoring
4. Respons samengevat

5. Resultaten per gemeente
5.1 Buiten Rivierenland
5.2 Gemeente Buren
5.3 Gemeente Culemborg
5.4 Gemeente Maasdriel
5.5 Gemeente Neder Betuwe
5.6 Gemeente Over Betuwe
5.7 Gemeente Tiel
5.8 Gemeente West Betuwe
5.9 Gemeente Zaltbommel
5.10 Gemeente Lingewaard

Partners

1. Provincie Gelderland
2. Waterschap Rivierenland
3. Gemeente Culemborg
4. Gemeente Buren
5. Gemeente Maasdriel
6. Gemeente Neder Betuwe
7. Gemeente Tiel
8. Gemeente West Betuwe
9. Gemeente Zaltbommel
10. Gemeente Over Betuwe
11. Gemeente Lingewaard

KLIMAT ACTIEF RIVIERENLAND

Samenvatting

Regio Rivierenland wordt klimaatbestendig! In 2019 heeft de regio Rijk van Maas & Waal het RAS-manifest ondertekend. De overheden – gemeenten, Waterschap Rivierenland en provincie Gelderland willen samen met regionale stakeholders zoals de agrarische sector, de GGD en woningbouwcorporaties de regio klimaatbestendig en waterrobuust maken. In het aanvullende regionaal uitvoeringsprogramma (RUP) staan borgings-, uitvoerings- en onderzoeksprojecten op het gebied van verdroging, wateroverlast en hitte, waarmee uitvoering aan het RAS-manifest wordt gegeven. Communicatie en bewustwording maken deel uit van de projecten.

DOELGROEP INWONERS

De eerste groep waar met communicatie en bewustwording wordt gewerkt zijn inwoners. Zij worden meegenomen in de beweging naar een klimaatbestendige regio. In de meerjarige communicatiestrategie ligt de nadruk op informeren, activeren en enthousiasmeren van deze groep.

DOELSTELLINGEN INWONERS

In het kader van de meerjarige communicatiestrategie is een drietal doelstellingen opgesteld voor de doelgroep inwoners.

1. KENNIS
Er is na 4 jaar een stijging van 40% onder de doelgroep inwoners op het gebied van maatregelen die zij zelf kunnen treffen tegen klimaatverandering.

2. HOUDING
Er is na 4 jaar een stijging van 30% onder de doelgroep inwoners die wateroverlast, droogte en hitte als probleem ervaart binnen nu en 4 jaar.

3. GEDRAG
Er is een stijging van 15 % onder de doelgroep inwoners die stappen zet tegen de gevolgen van klimaatverandering.

MONITORING

Door middel van een voor én een nameting wordt gemonitord of de doelstellingen na 4 jaar zijn behaald.

ONDERZOEKSVERANTWOORDING

Voor de nulmeting is samengewerkt met Swipocratie. Hiermee kon iedereen uit Rivierenland met zijn of haar pc of mobiele telefoon op eenvoudige wijze een enquête invullen. Met deze tool is dus de nulmeting voltooid.

WAT IS SWIPOCRATIE?

Swipocratie is ontwikkeld en bedacht door ontwerper Florian Francken en landschapsarchitect Paul Roncken. Vanuit design thinking methodiek en user centered design principes staat de gebruiker centraal. Swipocratie is specifiek ontwikkeld om makkelijk, laagdrempelig en snel de mening van een grote groep mensen te peilen of een gesprek te starten. Met Swipocratie lukt het meestal om naast de "usual suspects" ook moeilijk bereikbare groepen te betrekken bij een participatie vraagstuk.
Daarnaast interessant: de enquête is opgesteld om snel vanuit een primair gevoel te reageren. Een eenvoudig opgestelde vraag wordt gecombineerd met beeld, waardoor het zowel geschikt is voor visueel ingestelde mensen als voor tekstlezers. Met een info knop is aanvullende informatie over de vraag opgenomen. Vanwege de mogelijkheid om antwoord te geven via swipen is de enquête goed in te vullen op de pc en ook telefoon.

KANALEN

De Swipocratie-enquête https://klimaatactief.swipocratie.nl/ is aangeboden via Facebook en via Instagram advertenties, via de eigen Klimaat Actief Rivierenland kanalen, maar ook via social media kanalen van de partners van de KAR: gemeenten, Waterschap en de Provincie Gelderland. Daarnaast heeft een aantal communicatiepartners het vermeld in de eigen nieuwsbrief. Zoals BC de Grote Rivieren, het Regionale Energieloket en Regio Rivierenland.

DOELSTELLING VAN DE PEILING

Doel van deze peiling of 'enquête light' was het informeren van inwoners, het ophalen van de kennis van inwoners over klimaatverandering en klimaatadaptatie en onderzoeken of zij al klimaatadaptatieve maatregelen treffen. Een soort check dus bij mensen om te zien of ze zich zorgen maken over klimaatverandering en hoe ze daarnaar handelen.

De Swipocratie enquête heeft 6 weken online gestaan en is gepromoot via betaalde advertenties op Facebook en Instagram. Via de kanalen van de partners van de RAS en van de communicatiepartners.

Van de bijna 250.000 inwoners die Rivierenland rijk is, zijn via de betaalde advertenties ruim 30.000 mensen bereikt. Het bereik via de andere kanalen is niet bekend. 675 inwoners hebben de peiling ingevuld.

Infographic

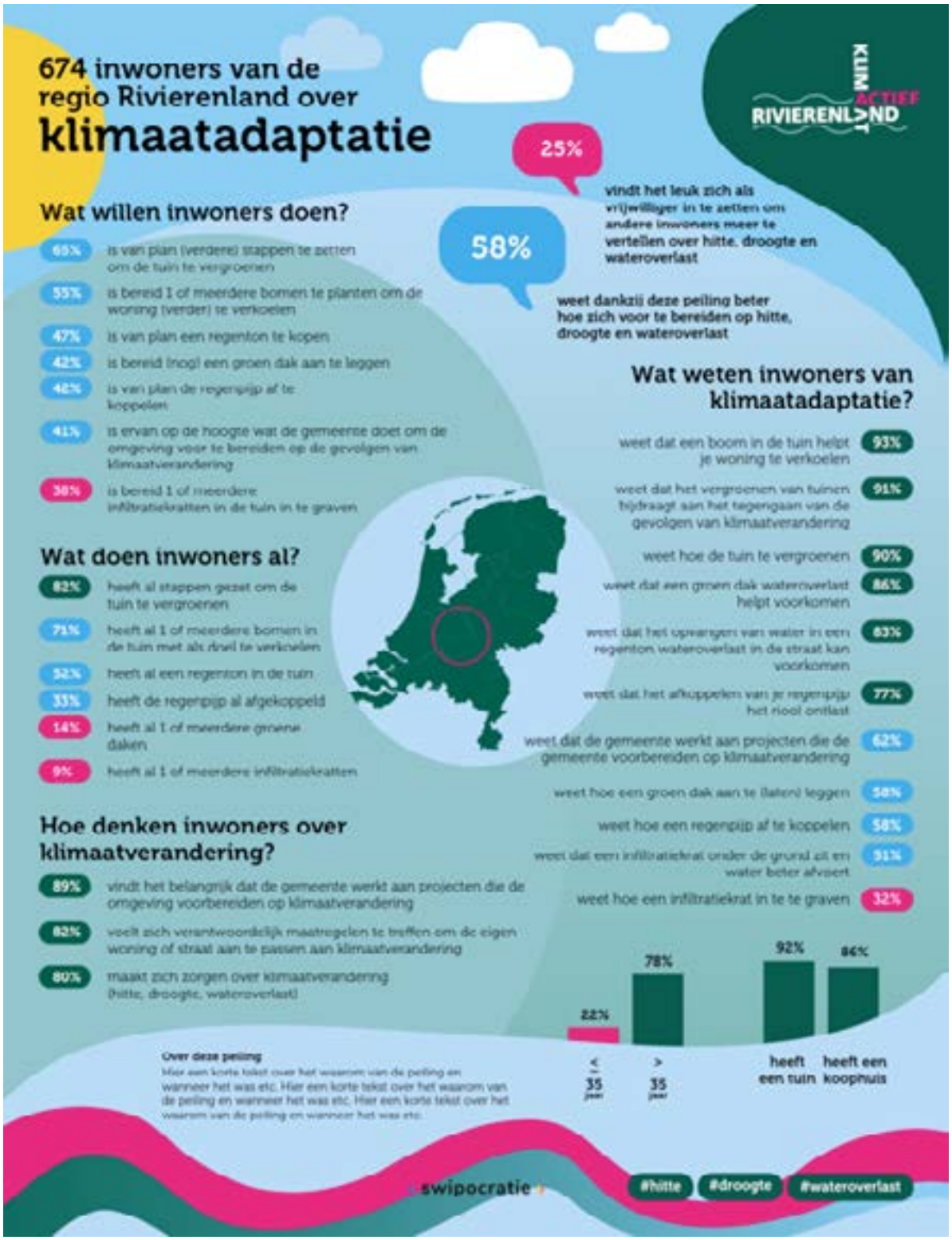

Conclusie(s)

Voor deze peiling heeft Communicatiebureau de Lynx gezocht naar een representatieve groep inwoners die nog niet met klimaatverandering of klimaatadaptatie bezig is. Vandaar ook dat we voor een kort maar krachtige Swipocratiepeiling kozen als middel, waarmee ook niet usual suspects kunnen worden bereikt.

De peiling is uitgezet via Instagram en Facebook advertenties. Er werd een maatregel gepromoot en mensen werden uitgenodigd om aan te geven welke maatregelen ze zelf al hadden getroffen:

Deze advertenties hebben meer dan 30.000 mensen bereikt. Echter lag de berichtbetrokkenheid wat aan de lage kant: 1.000 mensen reageerden, klikten door en uiteindelijke resulteerde het in 674 mensen die deelnamen aan de peiling. Halverwege de campagne heeft bureau de Lynx naast de online advertenties daarom ook ingezet op andere manieren om het aantal ingevulde peilingen te vergroten.

Denk aan het benaderen van contacten in wijken of het aanschrijven van lokale media. Via bewoners is er een druppeleffect ontstaan. We zien echter dat mensen die de peiling indertijd zijn gaan invullen, vaak of vaker een groene achtergrond hebben. Daarom zijn de resultaten mogelijk vertekend en liggen de percentages vrij hoog: 82% heeft al stappen gezet richting vergroenen. Dat klinkt alsof we nog weinig werk te verzetten hebben de komende 3 jaar dat de RAS duurt. Maar in de praktijk verwachten wij dat dit anders in elkaar steekt en dat het vergroeningspercentage evenals de bekendheid van de maatregelen die getroffen worden lager ligt.

Het lage bereidheidspercentage van inwoners om de peiling in te vullen ligt (verwachten wij) aan de bekendheid met de thematiek. Wij hebben ervaring opgedaan met werken met Swipocratie bij de Regionale Energie Strategie, waar 2.350 mensen de peiling invulden. De thematiek (windmolens en zonnepanelenvelden) is mogelijk bekender bij inwoners, en spreekt waarschijnlijk meer tot de verbeelding.

Kortom, we laten ons in het (vervolg van de strategie) benaderen van inwoners niet té veel leiden door deze hoog gemotiveerde resultaten, maar kunnen wel voortborduren op de feedback die we ontvingen op de advertenties zelf. Participanten droegen op social media kanalen onder meer suggesties aan op de maatregelen, die voor de Regio nuttig zijn.

Conclusie(s)

"Een wadi als je op de kleigrond zit? Volgens mij heb ik ergens gelezen dat dat niet kan."

"Wij hebben gelukkig een grote tuin met veel groen en een regenton. Die wij gebruiken met sproeien van onze tuin."

"In een tuin met kleigrond een paar flink gaten boren in de borders met een grote grondboor. Dan plaats je daar een koker in met grind. Als je dat doet, heb je ook meteen kans op een droge kruipruimte."

Hierboven leest u enkele berichten terug die volgden op de advertenties. Inwoneners van Rivierenland lieten weten dat sommige maatregelen al getroffen waren (ingegraven infiltratiekratten volgden). Anders inwoners gaven feedback: bijvoorbeeld een wadi op kleigrond, dat schijnt lastiger te zijn. Weer anderen schreven suggesties op de aanbevolen maatregelen.

Opnieuw kunnen we de conclusie trekken dat klimaatadaptatie een nieuw onderwerp is. En dat het zoeken is welke maatregelen waar gecommuniceerd kunnen worden. Voor nu is er regionale en lokale input verzameld van waaruit de inwonerscampagne wordt geoptimaliseerd.

Enkele suggesties of opmerkingen van inwoners:

- Inwoners geven de suggestie om het woord ontgrijzen te gebruiken in plaats van vergroenen
- Er wordt ook naar gemeenten gekeken voor het onderhoud van het riool
- Aanvragen werden gedaan op het gebied van subsidies voor onttegelen of afkoppelen van regenpijpen
- Er werden concrete verzoeken ingediend hoe groene tuinontwerpen eruit zagen
- Gevraagd werd of er microplastics in de grond kwamen met een infiltratiekrat.

Een uitdraai van alle opmerkingen wordt gedeeld met de betreffende partners.

Response per gemeente: buiten Rivierenland

	ja		nee	
Set 0: warmdraaien				
Heb je een koophuis?	8	16%	43	84%
Heb je een tuin?	3	6%	48	94%
Uitleg	5	10%	46	90%
Set 1: Swipe met ons mee voor jouw omgeving				
Ik ben bereid (nog) een groen dak aan te leggen	27	57%	20	43%
Ik ben bereid 1 of meerdere bomen te planten om mijn woning (verder) te verkoelen	20	43%	26	57%
Ik ben bereid 1 of meerdere infiltratiekratten in mijn tuin in te graven	33	72%	13	28%
Ik ben ervan op de hoogte wat de gemeente doet om mijn omgeving voor te bereiden op de gevolgen van klimaatverandering	24	53%	21	47%
Ik ben van plan (verdere) stappen te zetten om mijn tuin te vergroenen	17	36%	30	64%
Ik ben van plan een regenton te kopen	23	48%	25	52%
Ik ben van plan mijn regenpijp af te koppelen	30	63%	18	38%
Ik heb al 1 of meerdere bomen in de tuin met als doel te verkoelen	15	33%	31	67%
Ik heb al 1 of meerdere groene daken	41	87%	6	13%
Ik heb al 1 of meerdere infiltratiekratten	40	87%	6	13%
Ik heb al een regenton in mijn tuin	23	48%	25	52%
Ik heb al stappen gezet om mijn tuin te vergroenen	9	19%	38	81%
Ik heb mijn regenpijp al afgekoppeld	27	56%	21	44%
Ik maak me zorgen over klimaatverandering (hitte, droogte, wateroverlast)	8	16%	42	84%
Ik vind het belangrijk dat de gemeente werkt aan projecten die de omgeving voorbereiden op klimaatverandering	4	9%	42	91%

Response per gemeente: buiten Rivierenland

Ik voel me verantwoordelijk om maatregelen te treffen om mijn eigen woning of straat aan te passen aan klimaatverandering	8	16%	41	84%
Ik weet hoe ik een groen dak kan (laten) aanleggen	20	43%	27	57%
Ik weet hoe ik een infiltratiekrat kan ingraven	31	66%	16	34%
Ik weet hoe ik mijn regenpijp af kan koppelen	17	35%	31	65%
Ik weet hoe ik mijn tuin kan vergroenen (zodat het in de zomer minder heet in mijn tuin/wijk wordt)	3	6%	44	94%
Wist je dat de gemeente werkt aan projecten die jouw gemeente voorbereiden op klimaatverandering?	10	22%	36	78%
Wist je dat een boom in de tuin helpt je woning te verkoelen?	3	7%	43	93%
Wist je dat het afkoppelen van je regenpijp het riool ontlast?	8	17%	40	83%
Wist je dat het opvangen van water in een regenton wateroverlast in de straat kan voorkomen?	6	13%	42	88%
Wist je dat... een groen dak wateroverlast helpt voorkomen ?	3	6%	44	94%
Wist je dat... een infiltratiekrat onder de grond zit en water beter afvoert	21	45%	26	55%
Wist je dat... het vergroenen van tuinen bijdraagt aan het tegengaan van de gevolgen van klimaatverandering	3	6%	45	94%
Set 3: stellingen				
Ik vind het leuk om me als vrijwilliger in te zetten om andere inwoners meer te vertellen over hitte, droogte en wateroverlast	29	64%	16	36%
Ik weet dankzij deze peiling beter hoe ik mij kan voorbereiden op hitte, droogte en wateroverlast.	23	51%	22	49%

Response per gemeente: Buren

Buren				
Set 0: warmdraaien	Ja		Nee	
Heb je een koophuis?	3	5%	56	95%
Heb je een tuin?	2	3%	57	97%
Uitleg	9	15%	50	85%
Set 1: Swipe met ons mee voor jouw omgeving				
Ik ben bereid (nog) een groen dak aan te leggen	42	78%	12	22%
Ik ben bereid 1 of meerdere bomen te planten om mijn woning (verder) te verkoelen	22	43%	29	57%
Ik ben bereid 1 of meerdere infiltratiekratten in mijn tuin in te graven	32	63%	19	37%
Ik ben ervan op de hoogte wat de gemeente doet om mijn omgeving voor te bereiden op de gevolgen van klimaatverandering	28	57%	21	43%
Ik ben van plan (verdere) stappen te zetten om mijn tuin te vergroenen	13	24%	42	76%
Ik ben van plan een regenton te kopen	32	55%	26	45%
Ik ben van plan mijn regenpijp af te koppelen	29	51%	28	49%
Ik heb al 1 of meerdere bomen in de tuin met als doel te verkoelen	12	24%	39	76%
Ik heb al 1 of meerdere groene daken	49	91%	5	9%
Ik heb al 1 of meerdere infiltratiekratten	46	90%	5	10%
Ik heb al een regenton in mijn tuin	33	57%	25	43%
Ik heb al stappen gezet om mijn tuin te vergroenen	10	18%	45	82%
Ik heb mijn regenpijp al afgekoppeld	31	54%	26	46%
Ik maak me zorgen over klimaatverandering (hitte, droogte, wateroverlast)	13	22%	46	78%
Ik vind het belangrijk dat de gemeente werkt aan projecten die de omgeving voorbereiden op klimaatverandering	8	16%	43	84%

Response per gemeente: Buren

Ik voel me verantwoordelijk om maatregelen te treffen om mijn eigen woning of straat aan te passen aan klimaatverandering	11	19%	47	81%
Ik weet hoe ik een groen dak kan (laten) aanleggen	22	41%	32	59%
Ik weet hoe ik een infiltratiekrat kan ingraven	25	48%	27	52%
Ik weet hoe ik mijn regenpijp af kan koppelen	15	26%	43	74%
Ik weet hoe ik mijn tuin kan vergroenen (zodat het in de zomer minder heet in mijn tuin/wijk wordt)	9	16%	46	84%
Wist je dat de gemeente werkt aan projecten die jouw gemeente voorbereiden op klimaatverandering?	29	57%	22	43%
Wist je dat een boom in de tuin helpt je woning te verkoelen?	2	4%	49	96%
Wist je dat het afkoppelen van je regenpijp het riool ontlast?	8	14%	50	86%
Wist je dat het opvangen van water in een regenton wateroverlast in de straat kan voorkomen?	6	10%	52	90%
Wist je dat... een groen dak wateroverlast helpt voorkomen ?	4	7%	50	93%
Wist je dat... een infiltratiekrat onder de grond zit en water beter afvoert	14	26%	39	74%
Wist je dat... het vergroenen van tuinen bijdraagt aan het tegengaan van de gevolgen van klimaatverandering	4	7%	52	93%
Set 3: stellingen				
Ik vind het leuk om me als vrijwilliger in te zetten om andere inwoners meer te vertellen over hitte, droogte en wateroverlast	33	70%	14	30%
Ik weet dankzij deze peiling beter hoe ik mij kan voorbereiden op hitte, droogte en wateroverlast.	20	43%	27	57%

Response per gemeente: Culemborg

Set 0: warmdraaien	Ja		Nee	
Heb je een koophuis?	21	14%	127	86%
Heb je een tuin?	19	13%	129	87%
Uitleg	39	26%	113	74%
Set 1: Swipe met ons mee voor jouw omgeving				
Ik ben bereid (nog) een groen dak aan te leggen	66	46%	78	54%
Ik ben bereid 1 of meerdere bomen te planten om mijn woning (verder) te verkoelen	58	41%	82	59%
Ik ben bereid 1 of meerdere infiltratiekratten in mijn tuin in te graven	83	59%	58	41%
Ik ben ervan op de hoogte wat de gemeente doet om mijn omgeving voor te bereiden op de gevolgen van klimaatverandering	79	56%	61	44%
Ik ben van plan (verdere) stappen te zetten om mijn tuin te vergroenen	51	35%	93	65%
Ik ben van plan een regenton te kopen	72	49%	75	51%
Ik ben van plan mijn regenpijp af te koppelen	85	59%	59	41%
Ik heb al 1 of meerdere bomen in de tuin met als doel te verkoelen	42	30%	98	70%
Ik heb al 1 of meerdere groene daken	105	73%	39	27%
Ik heb al 1 of meerdere infiltratiekratten	129	91%	12	9%
Ik heb al een regenton in mijn tuin	72	49%	75	51%
Ik heb al stappen gezet om mijn tuin te vergroenen	30	21%	114	79%
Ik heb mijn regenpijp al afgekoppeld	104	72%	41	28%
Ik maak me zorgen over klimaatverandering (hitte, droogte, wateroverlast)	24	16%	123	84%
Ik vind het belangrijk dat de gemeente werkt aan projecten die de omgeving voorbereiden op klimaatverandering	16	11%	124	89%
Ik voel me verantwoordelijk om maatregelen te treffen om mijn eigen woning of straat aan te passen aan klimaatverandering	30	20%	117	80%

Response per gemeente: Culemborg

Ik vind het leuk om me als vrijwilliger in te zetten om andere inwoners meer te vertellen over hitte, droogte en wateroverlast	112	80%	28	20%
Ik weet dankzij deze peiling beter hoe ik mij kan voorbereiden op hitte, droogte en wateroverlast.	46	33%	94	67%

Response per gemeente: Maasdriel

maasdriel	Ja		Nee	
Set 0				
Heb je een koophuis?	7	14%	44	86%
Heb je een tuin?	4	8%	47	92%
Uitleg	12	24%	39	76%
Set 1: Swipe met ons mee voor jouw omgeving				
Ik ben bereid (nog) een groen dak aan te leggen	28	57%	21	43%
Ik ben bereid 1 of meerdere bomen te planten om mijn woning (verder) te verkoelen	23	48%	25	52%
Ik ben bereid 1 of meerdere infiltratiekratten in mijn tuin in te graven	30	61%	19	39%
Ik ben ervan op de hoogte wat de gemeente doet om mijn omgeving voor te bereiden op de gevolgen van klimaatverandering	32	70%	14	30%
Ik ben van plan (verdere) stappen te zetten om mijn tuin te vergroenen	19	39%	30	61%
Ik ben van plan een regenton te kopen	22	43%	29	57%
Ik ben van plan mijn regenpijp af te koppelen	24	49%	25	51%
Ik heb al 1 of meerdere bomen in de tuin met als doel te verkoelen	16	34%	31	66%
Ik heb al 1 of meerdere groene daken	43	88%	6	12%
Ik heb al 1 of meerdere infiltratiekratten	42	88%	6	13%
Ik heb al een regenton in mijn tuin	23	45%	28	55%
Ik heb al stappen gezet om mijn tuin te vergroenen	7	14%	42	86%
Ik heb mijn regenpijp al afgekoppeld	31	63%	18	37%
Ik maak me zorgen over klimaatverandering (hitte, droogte, wateroverlast)	10	20%	41	80%
Ik vind het belangrijk dat de gemeente werkt aan projecten die de omgeving voorbereiden op klimaatverandering	4	9%	42	91%

Response per gemeente: Maasdriel

Ik voel me verantwoordelijk om maatregelen te treffen om mijn eigen woning of straat aan te passen aan klimaatverandering	8	16%	43	84%
Ik weet hoe ik een groen dak kan (laten) aanleggen	20	41%	29	59%
Ik weet hoe ik een infiltratiekrat kan ingraven	28	57%	21	43%
Ik weet hoe ik mijn regenpijp af kan koppelen	22	43%	29	57%
Ik weet hoe ik mijn tuin kan vergroenen (zodat het in de zomer minder heet in mijn tuin/wijk wordt)	4	8%	45	92%
Wist je dat de gemeente werkt aan projecten die jouw gemeente voorbereiden op klimaatverandering?	18	38%	29	62%
Wist je dat een boom in de tuin helpt je woning te verkoelen?	3	6%	45	94%
Wist je dat het afkoppelen van je regenpijp het riool ontlast?	10	20%	41	80%
Wist je dat het opvangen van water in een regenton wateroverlast in de straat kan voorkomen?	4	8%	47	92%
Wist je dat... een groen dak wateroverlast helpt voorkomen ?	8	16%	41	84%
Wist je dat... een infiltratiekrat onder de grond zit en water beter afvoert	21	43%	28	57%
Wist je dat... het vergroenen van tuinen bijdraagt aan het tegengaan van de gevolgen van klimaatverandering	5	10%	44	90%
Set 3: stellingen				
Ik vind het leuk om me als vrijwilliger in te zetten om andere inwoners meer te vertellen over hitte, droogte en wateroverlast	28	61%	18	39%
Ik weet dankzij deze peiling beter hoe ik mij kan voorbereiden op hitte, droogte en wateroverlast.	15	33%	31	67%

Response per gemeente: Neder Betuwe

nederbetuwe				
Set 0: warmdraaien	Ja		Nee	
Heb je een koophuis?	4	10%	35	90%
Heb je een tuin?	1	3%	38	97%
Uitleg	5	12%	37	88%
Set 1: Swipe met ons mee voor jouw omgeving				
Ik ben bereid (nog) een groen dak aan te leggen	27	73%	10	27%
Ik ben bereid 1 of meerdere bomen te planten om mijn woning (verder) te verkoelen	18	49%	19	51%
Ik ben bereid 1 of meerdere infiltratiekratten in mijn tuin in te graven	25	68%	12	32%
Ik ben ervan op de hoogte wat de gemeente doet om mijn omgeving voor te bereiden op de gevolgen van klimaatverandering	25	69%	11	31%
Ik ben van plan (verdere) stappen te zetten om mijn tuin te vergroenen	17	45%	21	55%
Ik ben van plan een regenton te kopen	21	54%	18	46%
Ik ben van plan mijn regenpijp af te koppelen	28	72%	11	28%
Ik heb al 1 of meerdere bomen in de tuin met als doel te verkoelen	7	19%	30	81%
Ik heb al 1 of meerdere groene daken	33	87%	5	13%
Ik heb al 1 of meerdere infiltratiekratten	34	92%	3	8%
Ik heb al een regenton in mijn tuin	17	44%	22	56%
Ik heb al stappen gezet om mijn tuin te vergroenen	5	13%	33	87%
Ik heb mijn regenpijp al afgekoppeld	30	77%	9	23%
Ik maak me zorgen over klimaatverandering (hitte, droogte, wateroverlast)	16	41%	23	59%
Ik vind het belangrijk dat de gemeente werkt aan projecten die de omgeving voorbereiden op klimaatverandering	6	17%	30	83%

Response per gemeente: Neder Betuwe

Wist je dat een boom in de tuin helpt je woning te verkoelen?	2	5%	35	95%
Wist je dat het afkoppelen van je regenpijp het riool ontlast?	10	26%	29	74%
Wist je dat het opvangen van water in een regenton wateroverlast in de straat kan voorkomen?	9	23%	30	77%
Wist je dat... een groen dak wateroverlast helpt voorkomen ?	10	26%	28	74%
Wist je dat... een infiltratiekrat onder de grond zit en water beter afvoert	21	57%	16	43%
Wist je dat... het vergroenen van tuinen bijdraagt aan het tegengaan van de gevolgen van klimaatverandering	3	8%	36	92%
Set 3: stellingen				
Ik vind het leuk om me als vrijwilliger in te zetten om andere inwoners meer te vertellen over hitte, droogte en wateroverlast	27	77%	8	23%
Ik weet dankzij deze peiling beter hoe ik mij kan voorbereiden op hitte, droogte en wateroverlast.	14	40%	21	60%

Response per gemeente: Over Betuwe

overbetuwe	Ja		Nee	
Set 0: warmdraaien				
Heb je een koophuis?	9	14%	56	86%
Heb je een tuin?	3	5%	62	95%
Uitleg	10	15%	55	85%
Set 1: Swipe met ons mee voor jouw omgeving				
Ik ben bereid (nog) een groen dak aan te leggen	34	53%	30	47%
Ik ben bereid 1 of meerdere bomen te planten om mijn woning (verder) te verkoelen	25	39%	39	61%
Ik ben bereid 1 of meerdere infiltratiekratten in mijn tuin in te graven	37	58%	27	42%
Ik ben ervan op de hoogte wat de gemeente doet om mijn omgeving voor te bereiden op de gevolgen van klimaatverandering	40	63%	23	37%
Ik ben van plan (verdere) stappen te zetten om mijn tuin te vergroenen	20	31%	44	69%
Ik ben van plan een regenton te kopen	36	56%	28	44%
Ik ben van plan mijn regenpijp af te koppelen	33	52%	31	48%
Ik heb al 1 of meerdere bomen in de tuin met als doel te verkoelen	17	27%	47	73%
Ik heb al 1 of meerdere groene daken	58	91%	6	9%
Ik heb al 1 of meerdere infiltratiekratten	59	92%	5	8%
Ik heb al een regenton in mijn tuin	29	45%	35	55%
Ik heb al stappen gezet om mijn tuin te vergroenen	3	5%	61	95%
Ik heb mijn regenpijp al afgekoppeld	43	67%	21	33%
Ik maak me zorgen over klimaatverandering (hitte, droogte, wateroverlast)	12	19%	52	81%
Ik vind het belangrijk dat de gemeente werkt aan projecten die de omgeving voorbereiden op klimaatverandering	5	8%	59	92%

Response per gemeente: Over Betuwe

Ik voel me verantwoordelijk om maatregelen te treffen om mijn eigen woning of straat aan te passen aan klimaatverandering	10	16%	54	84%
Ik weet hoe ik een groen dak kan (laten) aanleggen	23	36%	41	64%
Ik weet hoe ik een infiltratiekrat kan ingraven	47	73%	17	27%
Ik weet hoe ik mijn regenpijp af kan koppelen	20	31%	44	69%
Ik weet hoe ik mijn tuin kan vergroenen (zodat het in de zomer minder heet in mijn tuin/wijk wordt)	2	3%	62	97%
Wist je dat de gemeente werkt aan projecten die jouw gemeente voorbereiden op klimaatverandering?	30	47%	34	53%
Wist je dat een boom in de tuin helpt je woning te verkoelen?	2	3%	62	97%
Wist je dat het afkoppelen van je regenpijp het riool ontlast?	14	22%	50	78%
Wist je dat het opvangen van water in een regenton wateroverlast in de straat kan voorkomen?	12	19%	52	81%
Wist je dat... een groen dak wateroverlast helpt voorkomen ?	9	14%	55	86%
Wist je dat... een infiltratiekrat onder de grond zit en water beter afvoert	26	41%	38	59%
Wist je dat... het vergroenen van tuinen bijdraagt aan het tegengaan van de gevolgen van klimaatverandering	2	3%	62	97%
Set 3: stellingen				
Ik vind het leuk om me als vrijwilliger in te zetten om andere inwoners meer te vertellen over hitte, droogte en wateroverlast	44	75%	15	25%
Ik weet dankzij deze peiling beter hoe ik mij kan voorbereiden op hitte, droogte en wateroverlast.	31	52%	29	48%

Response per gemeente: Tiel

tiel	Ja		Nee	
Set 0: warmdraaien				
Heb je een koophuis?	17	16%	91	84%
Heb je een tuin?	15	14%	93	86%
Uitleg	28	26%	80	74%
Set 1: Swipe met ons mee voor jouw omgeving				
Ik ben bereid (nog) een groen dak aan te leggen	62	61%	40	39%
Ik ben bereid 1 of meerdere bomen te planten om mijn woning (verder) te verkoelen	43	43%	56	57%
Ik ben bereid 1 of meerdere infiltratiekratten in mijn tuin in te graven	64	65%	35	35%
Ik ben ervan op de hoogte wat de gemeente doet om mijn omgeving voor te bereiden op de gevolgen van klimaatverandering	61	62%	37	38%
Ik ben van plan (verdere) stappen te zetten om mijn tuin te vergroenen	44	43%	58	57%
Ik ben van plan een regenton te kopen	58	56%	45	44%
Ik ben van plan mijn regenpijp af te koppelen	61	59%	42	41%
Ik heb al 1 of meerdere bomen in de tuin met als doel te verkoelen	38	38%	61	62%
Ik heb al 1 of meerdere groene daken	92	90%	10	10%
Ik heb al 1 of meerdere infiltratiekratten	93	94%	6	6%
Ik heb al een regenton in mijn tuin	58	56%	45	44%
Ik heb al stappen gezet om mijn tuin te vergroenen	28	27%	74	73%
Ik heb mijn regenpijp al afgekoppeld	71	69%	32	31%
Ik maak me zorgen over klimaatverandering (hitte, droogte, wateroverlast)	26	25%	78	75%
Ik vind het belangrijk dat de gemeente werkt aan projecten die de omgeving voorbereiden op klimaatverandering	13	13%	85	87%

Response per gemeente: Tiel

Ik voel me verantwoordelijk om maatregelen te treffen om mijn eigen woning of straat aan te passen aan klimaatverandering	24	23%	80	77%
Ik weet hoe ik een groen dak kan (laten) aanleggen	49	48%	53	52%
Ik weet hoe ik een infiltratiekrat kan ingraven	66	67%	33	33%
Ik weet hoe ik mijn regenpijp af kan koppelen	48	46%	56	54%
Ik weet hoe ik mijn tuin kan vergroenen (zodat het in de zomer minder heet in mijn tuin/wijk wordt)	15	15%	87	85%
Wist je dat de gemeente werkt aan projecten die jouw gemeente voorbereiden op klimaatverandering?	38	38%	61	62%
Wist je dat een boom in de tuin helpt je woning te verkoelen?	9	9%	90	91%
Wist je dat het afkoppelen van je regenpijp het riool ontlast?	23	22%	80	78%
Wist je dat het opvangen van water in een regenton wateroverlast in de straat kan voorkomen?	20	19%	83	81%
Wist je dat... een groen dak wateroverlast helpt voorkomen ?	19	19%	83	81%
Wist je dat... een infiltratiekrat onder de grond zit en water beter afvoert	53	54%	46	46%
Wist je dat... het vergroenen van tuinen bijdraagt aan het tegengaan van de gevolgen van klimaatverandering	7	7%	96	93%
<u>Set 3: stellingen</u>				
Ik vind het leuk om me als vrijwilliger in te zetten om andere inwoners meer te vertellen over hitte, droogte en wateroverlast	81	83%	17	17%
Ik weet dankzij deze peiling beter hoe ik mij kan voorbereiden op hitte, droogte en wateroverlast.	45	46%	53	54%

Response per gemeente: West Betuwe

west-betuwe	Ja		Nee	
Set 0: warmdraaien				
Heb je een koophuis?	13	16%	66	84%
Heb je een tuin?	4	5%	75	95%
Uitleg	11	14%	70	86%
Set 1: Swipe met ons mee voor jouw omgeving				
Ik ben bereid (nog) een groen dak aan te leggen	44	58%	32	42%
Ik ben bereid 1 of meerdere bomen te planten om mijn woning (verder) te verkoelen	35	46%	41	54%
Ik ben bereid 1 of meerdere infiltratiekratten in mijn tuin in te graven	46	61%	30	39%
Ik ben ervan op de hoogte wat de gemeente doet om mijn omgeving voor te bereiden op de gevolgen van klimaatverandering	44	58%	32	42%
Ik ben van plan (verdere) stappen te zetten om mijn tuin te vergroenen	25	32%	52	68%
Ik ben van plan een regenton te kopen	46	60%	31	40%
Ik ben van plan mijn regenpijp af te koppelen	41	53%	36	47%
Ik heb al 1 of meerdere bomen in de tuin met als doel te verkoelen	13	17%	63	83%
Ik heb al 1 of meerdere groene daken	71	92%	6	8%
Ik heb al 1 of meerdere infiltratiekratten	72	95%	4	5%
Ik heb al een regenton in mijn tuin	26	34%	51	66%
Ik heb al stappen gezet om mijn tuin te vergroenen	11	14%	66	86%
Ik heb mijn regenpijp al afgekoppeld	54	70%	23	30%
Ik maak me zorgen over klimaatverandering (hitte, droogte, wateroverlast)	12	16%	65	84%
Ik vind het belangrijk dat de gemeente werkt aan projecten die de omgeving voorbereiden op klimaatverandering	5	7%	71	93%

Response per gemeente: West Betuwe

Ik voel me verantwoordelijk om maatregelen te treffen om mijn eigen woning of straat aan te passen aan klimaatverandering	7	9%	70	91%
Ik weet hoe ik een groen dak kan (laten) aanleggen	26	34%	51	66%
Ik weet hoe ik een infiltratiekrat kan ingraven	51	67%	25	33%
Ik weet hoe ik mijn regenpijp af kan koppelen	27	35%	50	65%
Ik weet hoe ik mijn tuin kan vergroenen (zodat het in de zomer minder heet in mijn tuin/wijk wordt)	1	1%	76	99%
Wist je dat de gemeente werkt aan projecten die jouw gemeente voorbereiden op klimaatverandering?	32	42%	44	58%
Wist je dat een boom in de tuin helpt je woning te verkoelen?	2	3%	74	97%
Wist je dat het afkoppelen van je regenpijp het riool ontlast?	10	13%	67	87%
Wist je dat het opvangen van water in een regenton wateroverlast in de straat kan voorkomen?	7	9%	70	91%
Wist je dat... een groen dak wateroverlast helpt voorkomen ?	4	5%	73	95%
Wist je dat... een infiltratiekrat onder de grond zit en water beter afvoert	32	42%	44	58%
Wist je dat... het vergroenen van tuinen bijdraagt aan het tegengaan van de gevolgen van klimaatverandering	1	1%	76	99%
Set 3: stellingen				
Ik vind het leuk om me als vrijwilliger in te zetten om andere inwoners meer te vertellen over hitte, droogte en wateroverlast	58	77%	17	23%
Ik weet dankzij deze peiling beter hoe ik mij kan voorbereiden op hitte, droogte en wateroverlast.	35	47%	40	53%

Response per gemeente: Zaltbommel

zaltbommel				
Set 0: warmdraaien	Ja		Nee	
Heb je een koophuis?	5	13%	35	88%
Heb je een tuin?	1	3%	39	98%
Uitleg	6	15%	34	85%
Set 1: Swipe met ons mee voor jouw omgeving				
Ik ben bereid (nog) een groen dak aan te leggen	21	57%	16	43%
Ik ben bereid 1 of meerdere bomen te planten om mijn woning (verder) te verkoelen	20	56%	16	44%
Ik ben bereid 1 of meerdere infiltratiekratten in mijn tuin in te graven	23	62%	14	38%
Ik ben ervan op de hoogte wat de gemeente doet om mijn omgeving voor te bereiden op de gevolgen van klimaatverandering	19	53%	17	47%
Ik ben van plan (verdere) stappen te zetten om mijn tuin te vergroenen	13	34%	25	66%
Ik ben van plan een regenton te kopen	21	53%	19	48%
Ik ben van plan mijn regenpijp af te koppelen	27	69%	12	31%
Ik heb al 1 of meerdere bomen in de tuin met als doel te verkoelen	11	31%	25	69%
Ik heb al 1 of meerdere groene daken	35	95%	2	5%
Ik heb al 1 of meerdere infiltratiekratten	33	89%	4	11%
Ik heb al een regenton in mijn tuin	20	50%	20	50%
Ik heb al stappen gezet om mijn tuin te vergroenen	6	16%	32	84%
Ik heb mijn regenpijp al afgekoppeld	32	82%	7	18%
Ik maak me zorgen over klimaatverandering (hitte, droogte, wateroverlast)	3	8%	37	93%
Ik vind het belangrijk dat de gemeente werkt aan projecten die de omgeving voorbereiden op klimaatverandering	2	6%	34	94%

Response per gemeente: Zaltbommel

Ik voel me verantwoordelijk om maatregelen te treffen om mijn eigen woning of straat aan te passen aan klimaatverandering	4	10%	36	90%
Ik weet hoe ik een groen dak kan (laten) aanleggen	15	41%	22	59%
Ik weet hoe ik een infiltratiekrat kan ingraven	27	73%	10	27%
Ik weet hoe ik mijn regenpijp af kan koppelen	17	44%	22	56%
Ik weet hoe ik mijn tuin kan vergroenen (zodat het in de zomer minder heet in mijn tuin/wijk wordt)	2	5%	36	95%
Wist je dat de gemeente werkt aan projecten die jouw gemeente voorbereiden op klimaatverandering?	10	28%	26	72%
Wist je dat een boom in de tuin helpt je woning te verkoelen?		0%	37	
Wist je dat het afkoppelen van je regenpijp het riool ontlast?	10	26%	29	74%
Wist je dat het opvangen van water in een regenton wateroverlast in de straat kan voorkomen?	5	13%	35	88%
Wist je dat... een groen dak wateroverlast helpt voorkomen ?	6	16%	32	84%
Wist je dat... een infiltratiekrat onder de grond zit en water beter afvoert	21	57%	16	43%
Wist je dat... het vergroenen van tuinen bijdraagt aan het tegengaan van de gevolgen van klimaatverandering	2	5%	37	95%
Set 3: stellingen				
Ik vind het leuk om me als vrijwilliger in te zetten om andere inwoners meer te vertellen over hitte, droogte en wateroverlast	27	75%	9	25%
Ik weet dankzij deze peiling beter hoe ik mij kan voorbereiden op hitte, droogte en wateroverlast.	16	44%	20	56%

Response per gemeente: Lingewaard

Lingewaard				
Ik ben bereid (nog) een groen dak aan te leggen	14	58%	10	42%
Ik ben bereid 1 of meerdere bomen te planten om mijn woning (verder) te verkoelen	13	54%	11	46%
Ik ben bereid 1 of meerdere infiltratiekratten in mijn tuin in te graven	16	67%	8	33%
Ik ben ervan op de hoogte wat de gemeente doet om mijn omgeving voor te bereiden op de gevolgen van klimaatverandering	10	42%	14	58%
Ik ben van plan (verdere) stappen te zetten om mijn tuin te vergroenen	7	29%	17	71%
Ik ben van plan een regenton te kopen	11	46%	13	54%
Ik ben van plan mijn regenpijp af te koppelen	14	56%	11	44%
Ik heb al 1 of meerdere bomen in de tuin met als doel te verkoelen	11	48%	12	52%
Ik heb al 1 of meerdere groene daken	17	71%	7	29%
Ik heb al 1 of meerdere infiltratiekratten	19	79%	5	21%
Ik heb al een regenton in mijn tuin	10	42%	14	58%
Ik heb al stappen gezet om mijn tuin te vergroenen	5	21%	19	79%
Ik heb mijn regenpijp al afgekoppeld	13	52%	12	48%
Ik maak me zorgen over klimaatverandering (hitte, droogte, wateroverlast)	6	24%	19	76%
Ik vind het belangrijk dat de gemeente werkt aan projecten die de omgeving voorbereiden op klimaatverandering	6	26%	17	74%
Ik voel me verantwoordelijk om maatregelen te treffen om mijn eigen woning of straat aan te passen aan klimaatverandering	5	20%	20	80%
Ik weet hoe ik een groen dak kan (laten) aanleggen	11	46%	13	54%
Ik weet hoe ik een infiltratiekrat kan ingraven	17	71%	7	29%
Ik weet hoe ik mijn regenpijp af kan koppelen	11	44%	14	56%
Ik weet hoe ik mijn tuin kan vergroenen (zodat het in de zomer minder heet in mijn tuin/wijk wordt)	4	17%	20	83%

Response per gemeente: Lingewaard

Wist je dat de gemeente werkt aan projecten die jouw gemeente voorbereiden op klimaatverandering?	8	33%	16	67%
Wist je dat een boom in de tuin helpt je woning te verkoelen?	5	21%	19	79%
Wist je dat het afkoppelen van je regenpijp het riool ontlast?	9	36%	16	64%
Wist je dat het opvangen van water in een regenton wateroverlast in de straat kan voorkomen?	4	16%	21	84%
Wist je dat... een groen dak wateroverlast helpt voorkomen ?	6	25%	18	75%
Wist je dat... een infiltratiekrat onder de grond zit en water beter afvoert	8	33%	16	67%
Wist je dat... het vergroenen van tuinen bijdraagt aan het tegengaan van de gevolgen van klimaatverandering	4	17%	20	83%
Set 3: stellingen	26	57%	20	43%
Ik vind het leuk om me als vrijwilliger in te zetten om andere inwoners meer te vertellen over hitte, droogte en wateroverlast	17	74%	6	26%
Ik weet dankzij deze peiling beter hoe ik mij kan voorbereiden op hitte, droogte en wateroverlast.	9	39%	14	61%