WERKZAAK RIVIERENLAND

Prognose eind 2020

Instroompreventie

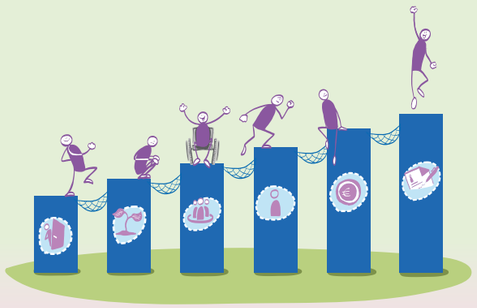

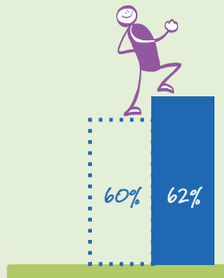

Besparing is 10,46 miljoen

Partner voldoende inkomen

Recht op studiefinanciering

Recht op WW

Ontwikkeling

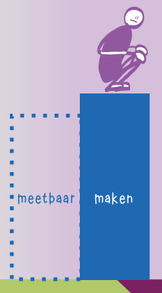

Uitkering verstrekken vanuit BUIG gelden

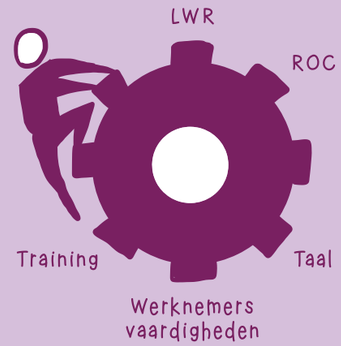

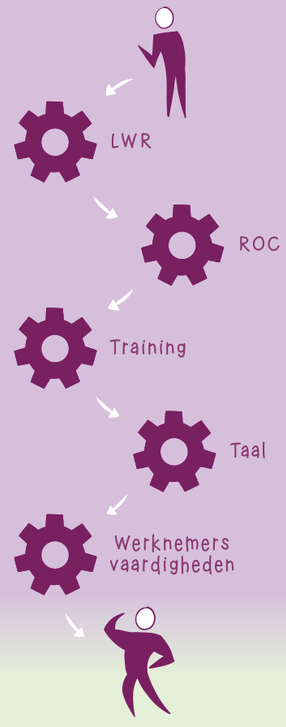

Gedeeltelijk aan het werk is een besparing van de uitkering en dus BUIG-gelden.

In de uitzendconstructen van Werkzaak werken mensen in groepen of individueel voor Rivierenlandse bedrijven.

Groepsplaatsingen

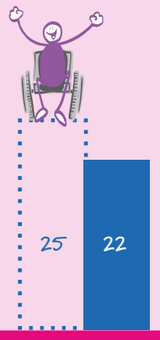

Detachering

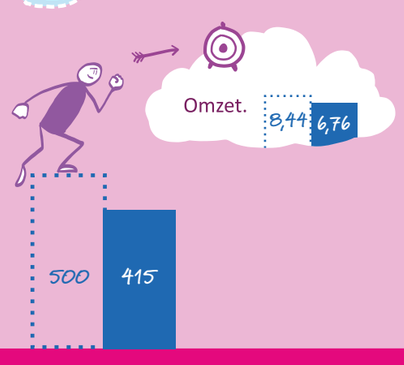

Loonkosten-plaatsing

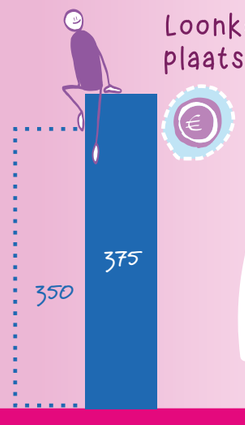

Onterecht ontvangen uitkering vordert Werkzaak terug.

Meer mensen aan het werk met loonkostensubsidie. Hierdoor minder uitkeringen. Is een besparing.

Duurzame uitstroom

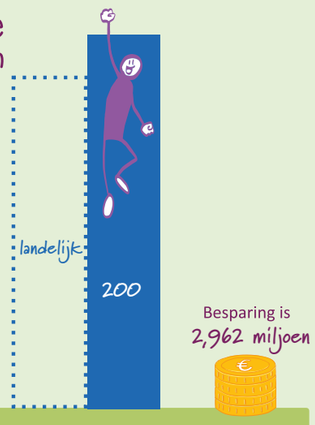

Werkzoekende is zelfstandig aan het werk zonder Werkzaak.

Besparing is 2,962 miljoen

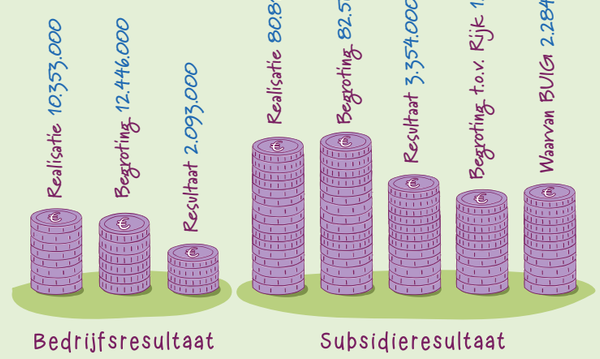

Doel Gerealiseerd