

01 FEB. 2022



Locatiecode 2NA8120, Postbus 50, 6920 AB Duiven

**Aangetekend**

Gemeenteraad West Betuwe  
Postbus 112  
4190 CC Geldermalsen

**Contactpersoon**

Maurice Faassen

**Betreft**

Zienswijze ontwerpbestemmingsplan 'Het Nieuwe Achterom  
12 te Est'

Geachte heer/mevrouw,

Liander N.V. maakt een zienswijze kenbaar op het ontwerpbestemmingsplan 'Het Nieuwe Achterom 12 te Est' (hierna: ontwerp) van de gemeente West Betuwe.

Liander N.V. is de eigenaar van een gasdrukmeet- en regelstation in het plangebied van het ontwerp en is daarmee belanghebbend.

**Gasdrukmeet- en regelstation**

Het gasdrukmeet- en regelstation in aan het plangebied van het ontwerp, gelegen aan de Karnheuvelsestraat 1 te Est, is een type B-inrichting in de zin van het Activiteitenbesluit. Op dit station zijn de regels uit de Wet milieubeheer en het Besluit algemene regels voor inrichtingen milieubeheer (hierna: Activiteitenbesluit) van toepassing.

In het ontwerp is aan de grond rondom het gasdrukmeet- en regelstation, de enkelbestemming 'agrarisch' toegekend (zie ook afbeeldingen 1a en 2a). Binnen deze bestemming zijn nutsvoorzieningen toegestaan.

Gelet op de ruimtelijke uitstraling van het bovengenoemde station, zie de veiligheidsafstanden in artikel 3.12 lid 6 van het Activiteitenbesluit, willen wij u vragen het gasdrukmeet- en regelstation binnen de bovengenoemde bestemming te koppelen aan de functieaanduiding 'nutsvoorziening' op de verbeelding en te voorzien van de daarbij behorende veiligheidscontour (Activiteitenbesluit - zone). Door deze wijze van bestemmen is de aanwezigheid van een gasdrukmeet- en regelstation voor derden zichtbaar en wordt beter geborgd dat de veiligheidsafstanden ten opzichte van respectievelijk kwetsbare objecten en beperkt kwetsbare objecten nu en in de toekomst in acht worden genomen.

**Bezoekadres**

Dijkgraaf 4  
6921 RL Duiven

**Postadres**

Locatiecode 2NA8122  
Postbus 50  
6920 AB Duiven  
Telefoon 088 542 6444

info@liander.nl

www.liander.nl

**Datum**

26 januari 2022

**Ons kenmerk**

RLI-1673/20220002

**Gasdrukmeet- en regelstation aan de Karnheuvelsestraat 1 te Est**

- Enkelbestemming: agrarisch
- OEL Kaststation (Inh. 0,5 -15m<sup>3</sup>)
- Veiligheidsafstand van 4 meter tot beperkt kwetsbare objecten en 6 meter tot kwetsbare objecten
- Nummer behuizing '6 018 090'
- Coördinaten: 150288, 429223

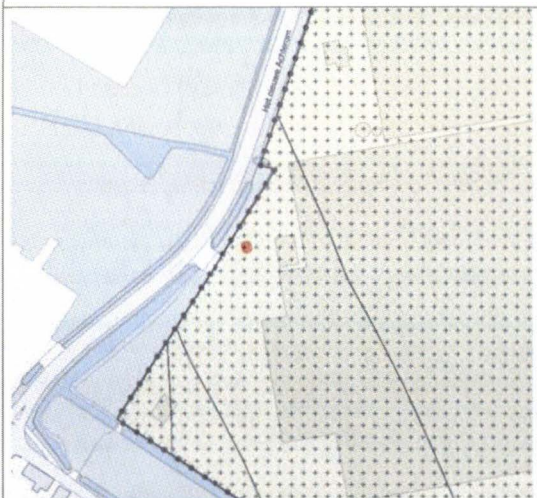

**Afbeelding 1a: Uitsnede ontwerp met locatie gasdrukmeet- en regelstation (rode punt)**

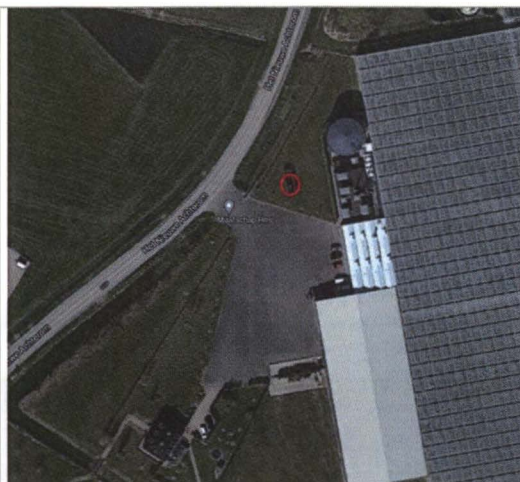

**Afbeelding 1b: Ligging gasdrukmeet- en regelstation (rode cirkel).**

**Conclusie**

Wij verzoeken u het ontwerp zodanig aan te passen dat tegemoet wordt gekomen aan het beschreven voorstel. Wij zijn graag bereid om deze zienswijze mondeling nader toe te lichten en met u mee te denken.

Heeft u nog vragen naar aanleiding van deze brief of over ruimtelijke ontwikkelingen? Neem dan gerust contact met ons op door een e-mail te sturen naar [ro.loket@liander.nl](mailto:ro.loket@liander.nl). Wij nemen dan binnen drie werkdagen contact met u op.

Met vriendelijke groet,  
Liander N.V.

Maurice Faassen  
Consultant Ruimte & Recht



PostNL  
Port Betaald  
Port Payé  
Pays-Bas

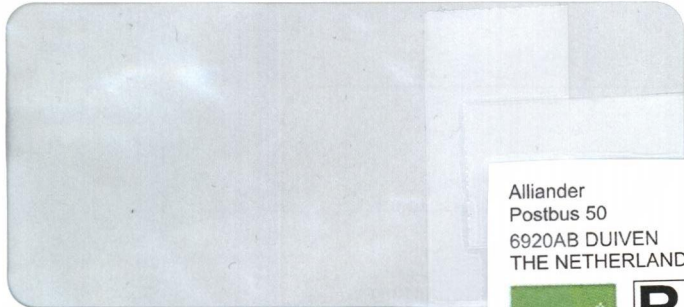

Alliander  
Postbus 50  
6920AB DUIVEN  
THE NETHERLANDS



**R** Aangetekend

D-A-1



Gemeenteraad West Betuwe  
Postbus 112  
4190CC GELDERMALSEN

3SGCIF8490926

Recommandé

NL



3SGCIF8490926

P2202