Vereniging Heerlykheid Schroot

heerlykheidschroot@hotmail.com
www.heerlykheidschroot.nl

VERENIGING HEERLYKHEID SCHROOT

Bezwaar tegen verleende horecavergunning Leerdam, 14.dec.2021

Burgemeester, college en raad van de gemeente West Betuwe
Postbus 112
4190 CC Geldermalsen

Geachte burgemeester, college en raad,

U heeft een toestemming voor het uitoefenen van het commerciële horecabedrijf "Fort bij Asperen" aan Langendijk 60 in Acquoy
Drank- en Horecavergunning
De burgemeester heeft een alcoholwetvergunning verleend voor het uitoefenen van het commerciële horecabedrijf "Fort bij Asperen" op het adres Langendijk 60 in Acquoy (verzonden 3 november 2021).

Naar onze mening kan dat niet, gelet op het bestemmingsplan 2018 wat 21 december a.s. door uw raad wordt vastgesteld. Hierin staat het volgende;

Het fort onder gemengd enkelbestemming wordt beschouwt.

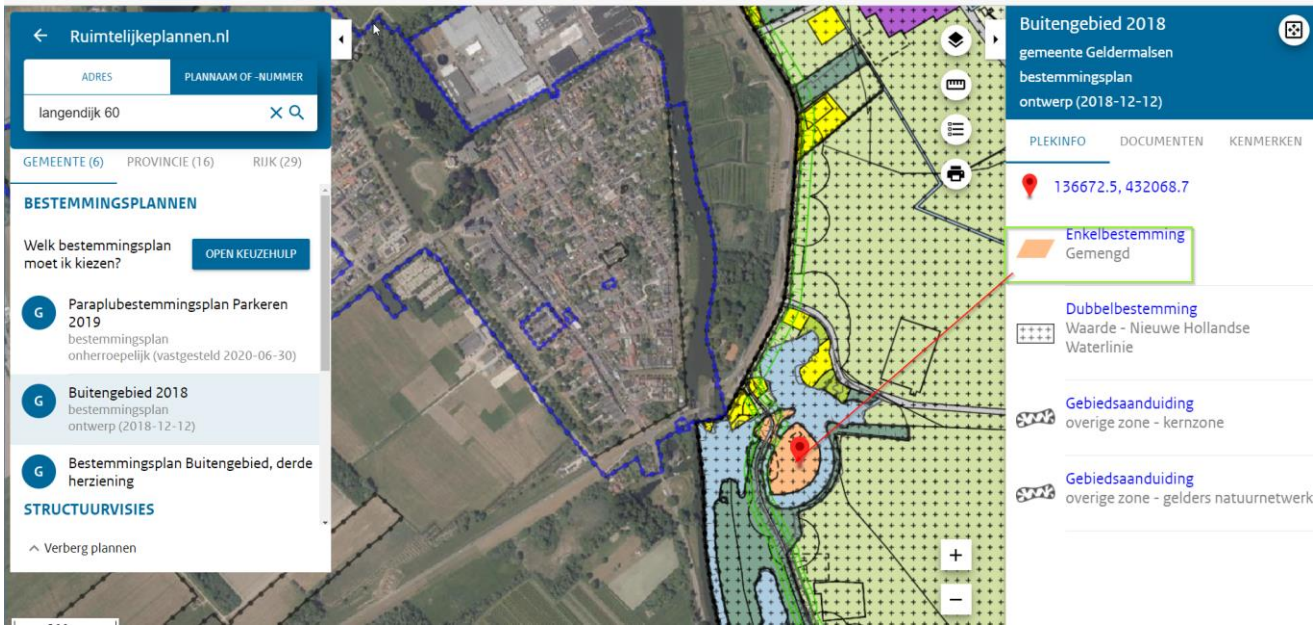

Ga naar de documenten kijken dan heeft de gemengd de volgende bestemming dan zie je dat dit gebied een horecavergunning mag hebben onder categorie 2

Artikel 9 Gemengd

9.1 Bestemmingsomschrijving

De voor 'Gemengd' aangewezen gronden zijn bestemd voor:

a. educatie;
b. ontspanning;
c. expositieruimte, vergaderruimte en horeca van categorie 2, zoals is bedoeld in artikel 1 lid 1.34, met bijbehorend terras uitsluitend ter plaatse van de aanduiding 'specifieke vorm van gemengd - fort';
d. wonen, uitsluitend ter plaatse van de aanduiding 'wonen';
e. behoud en herstel van cultuurhistorische, natuur- en landschapswaarden;
f. parkeerterrein, uitsluitend ter plaatse van de aanduiding 'parkeerterrein';
g. een natuurbezoekerscentrum, een dagactiviteitencentrum, een zorgboerderij, kleinschalige verkoop van landproducten en ter plaatse vervaardigde producten, één bedrijfswoning en horeca van categorie 2, met dien verstande dat niet meer dan 100 m^2 van de gebouwen gebruikt mag worden ten behoeve van horeca en de oppervlakte van het terras ten behoeve van horeca niet meer mag bedragen dan 100 m^2, uitsluitend ter plaatse van de aanduiding 'specifieke vorm van gemengd - natuurbezoekerscentrum';

met de daarbij behorende:

h. toegangswegen, -paden, onverharde paden en overig verblijfsgebied;
i. parkeervoorzieningen;
j. water en waterhuishoudkundige voorzieningen.

9.2 Bouwregels

Wat houdt horeca van categorie 2 in

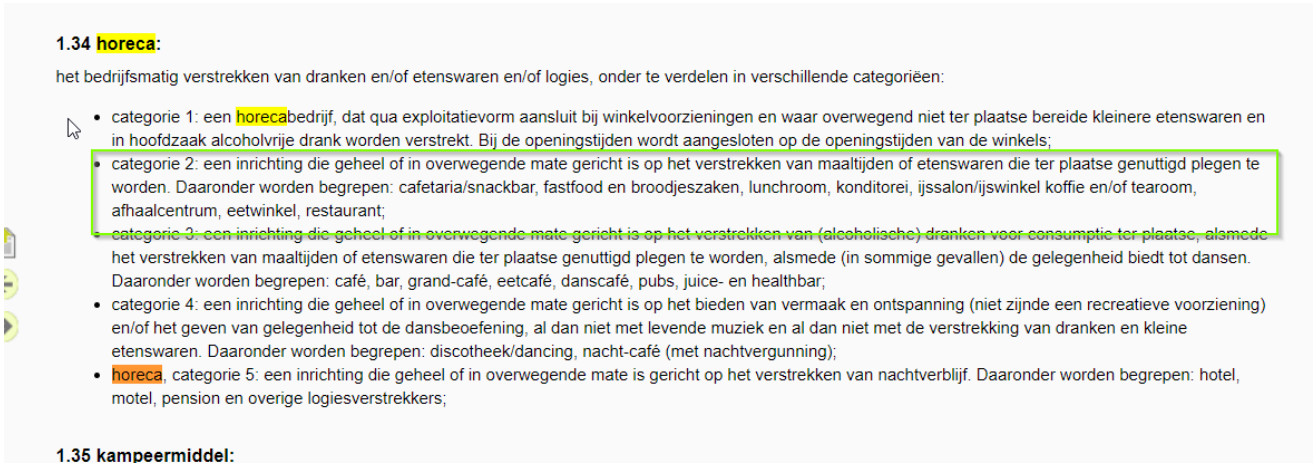

1.34 horeca:

het bedrijfsmatig verstrekken van dranken en/of etenswaren en/of logies, onder te verdelen in verschillende categorieën:

- categorie 1: een horecabedrijf, dat qua exploitatievorm aansluit bij winkelvoorzieningen en waar overwegend niet ter plaatse bereide kleinere etenswaren en in hoofdzaak alcoholvrije drank worden verstrekt. Bij de openingstijden wordt aangesloten op de openingstijden van de winkels;
- categorie 2: een inrichting die geheel of in overwegende mate gericht is op het verstrekken van maaltijden of etenswaren die ter plaatse genuttigd plegen te worden. Daaronder worden begrepen: cafetaria/snackbar, fastfood en broodjeszaken, lunchroom, konditorei, ijssalon/ijswinkel koffie en/of tearoom, afhaalcentrum, eetwinkel, restaurant;
- categorie 3: een inrichting die geheel of in overwegende mate gericht is op het verstrekken van (alcoholische) dranken voor consumptie ter plaatse, alsmede het verstrekken van maaltijden of etenswaren die ter plaatse genuttigd plegen te worden, alsmede (in sommige gevallen) de gelegenheid biedt tot dansen. Daaronder worden begrepen: café, bar, grand-café, eetcafé, danscafé, pubs, juice- en healthbar;
- categorie 4: een inrichting die geheel of in overwegende mate gericht is op het bieden van vermaak en ontspanning (niet zijnde een recreatieve voorziening) en/of het geven van gelegenheid tot de dansbeoefening, al dan niet met levende muziek en al dan niet met de verstrekking van dranken en kleine etenswaren. Daaronder worden begrepen: discotheek/dancing, nacht-café (met nachtvergunning);
- horeca, categorie 5: een inrichting die geheel of in overwegende mate is gericht op het verstrekken van nachtverblijf. Daaronder worden begrepen: hotel, motel, pension en overige logiesverstrekkers;

1.35 kampeermiddel:

Dus u burgemeester gaat een horecavergunning afgeven voor het verstrekken van alcohol wat volgens ons in strijd is met het komende bestemmingplan.

Wij verzoeken u om de verleende vergunning in te trekken en hen toestaan om conform het nieuwe bestemmingsplan een horecavergunning categorie 2 af te geven. Verder gaan we ervan uit dat conform natura 2000 er in de avonden de nodige rust in stand wordt gehouden.

Met vriendelijke groet,
Het bestuur van de Vereniging Heerlykheid Schroot
de voorzitter,