Erfgoed in de gemeente West Betuwe
Archeologische beleidskaart

RAAP-rapport 4150, kaartbijlage 3, blad zuidoost, schaal 1:10.000

legenda

Terreinen met gewaardeerde archeologische resten

	Waarde-Archeologie 1: archeologische rijksmonumenten en gemeentelijke monumenten	Behoud en bescherming in huidige staat. Bij planvorming is beslutname door bevoegd gezag (Rijksdienst voor het Cultureel Erfgoed) wettelijk verplicht.

Terreinen met archeologische resten

	Waarde-Archeologie 2: terreinen met (hoge) archeologische waarde met rondom attentiezone van 50 meter	Bij bodemingrepen dieper dan 30 cm -Mv en groter dan 50 vierkante meter vroegtijdig waardebellend archeologisch voronderzoek conform KNA.
	Waarde-Archeologie 3: historische dijspoelen, oude woongrond en overige terreinen van archeologisch belang	Bij bodemingrepen dieper dan 30 cm -Mv en groter dan 100 vierkante meter vroegtijdig waardebellend archeologisch voronderzoek conform KNA.

Archeologische verwachtingsgebieden

	Waarde-Archeologie 4: hoge verwachte dichtheid	Bij bodemingrepen dieper dan 30 cm -Mv en groter dan 500 vierkante meter vroegtijdig waardebellend archeologisch voronderzoek conform KNA.
	Waarde-Archeologie 5: hoge verwachte dichtheid, relief diepgelegen	Bij bodemingrepen dieper dan 150 cm -Mv en groter dan 2.500 vierkante meter vroegtijdig waardebellend archeologisch voronderzoek conform KNA.
	Waarde-Archeologie 6: middelhoge verwachte dichtheid	Bij bodemingrepen dieper dan 30 cm -Mv en groter dan 2.500 vierkante meter vroegtijdig waardebellend archeologisch voronderzoek conform KNA.
	Waarde-Archeologie 7: lage verwachte dichtheid	Bij bodemingrepen dieper dan 30 cm -Mv en groter dan 5.000 vierkante meter vroegtijdig waardebellend archeologisch voronderzoek conform KNA.
	Waarde-archeologie 8: restgebied	Bij bodemingrepen dieper dan 50 cm -Mv en groter dan 2.500 vierkante meter vroegtijdig waardebellend archeologisch voronderzoek conform KNA.
	Waarde-Archeologie 9: riviefeed van IJssel en Linge	Bij ingrepen groter dan 10.000 vierkante meter en dieper dan 30 cm vroegtijdig waardebellend archeologisch voronderzoek conform KNA waterbodems.
	CIZK: erosif afgraving	Nadere informatie over het terrein is aanwezig bij gemeente.

Vrijgegeven terreinen

	archeologisch vrijgegeven gebied	vrijgegeven, geen regels

Overig

	gemeentegrens West Betuwe
	aandachtszone 200 m
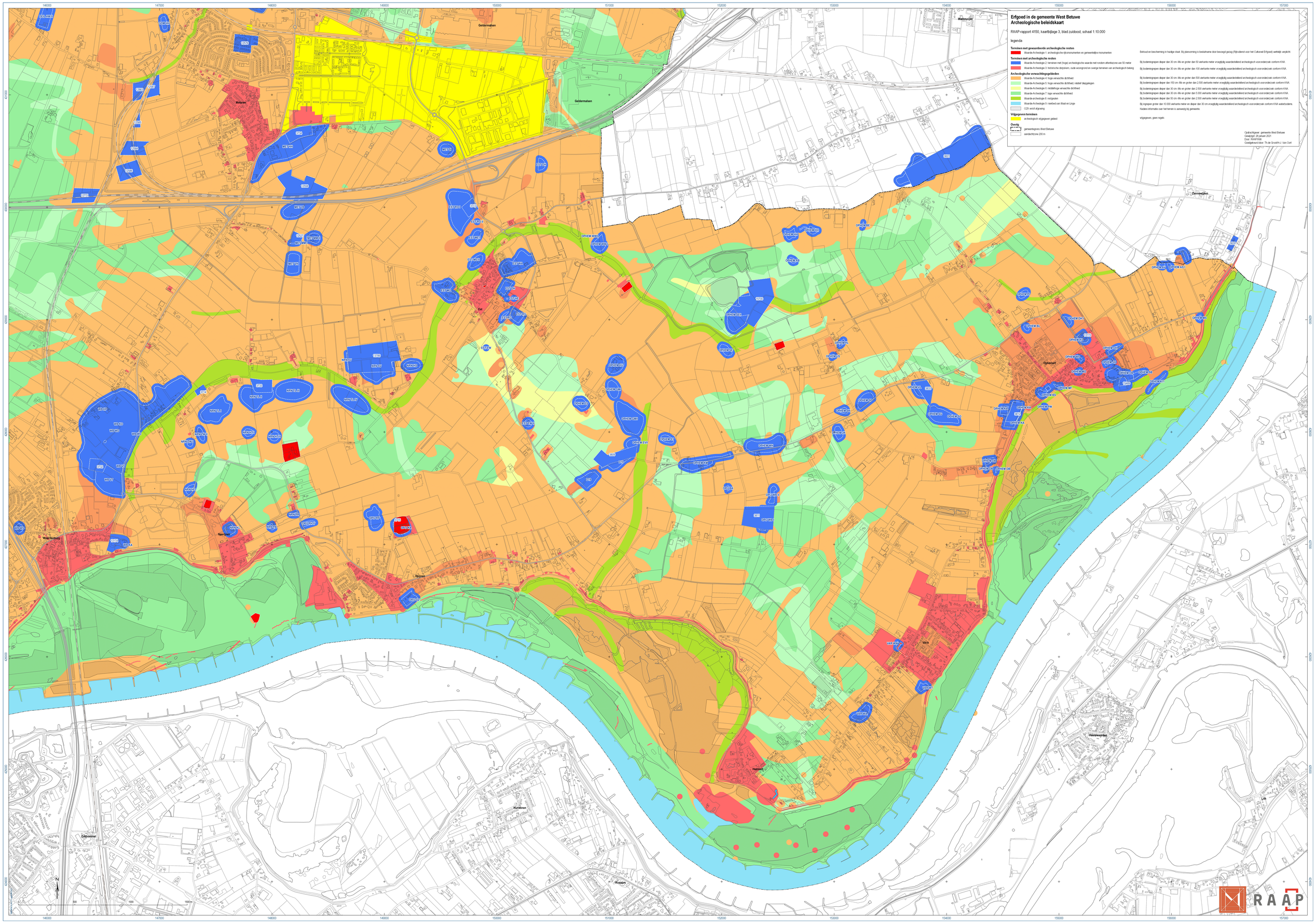
Opdrachtgever: gemeente West Betuwe
Gewijzigd: 28 januari 2021
Door: RAAP-R&I
Goedgekeurd door: Th.de Groot/H-J. Van Oort