Erfgoed in de gemeente West Betuwe
Cultuurlandschappelijke kenmerkenkaart

RAAP-rapport 4150, kaartbijlage 4, blad zuidmidden, schaal 1:10.000

legenda

CULTUURLANDSCHAP

Binnendijks rivierenlandschap

Stroomruggen
- rs1a - oeverwal, regelmatig ingedeeld, met bewoning
- rs1b - oeverwal, regelmatig ingedeeld, zonder bewoning
- rs1c - oeverwal, minder regelmatig ingedeeld, met bewoning
- rs1d - oeverwal, minder regelmatig ingedeeld, zonder bewoning
- rs1k - kwelkorn
- rs1l - binnengedijkte doorbraakkolk
- rs1m - binnengedijkt land
- rs1p - buitenplaats, met parkaanleg
- rs1q - kasteelterrein
- rs1r - restgeul

Kommen
- rs2a - overgang van kom naar oeverwal, orrregelmatige structuur
- rs2b - overgang van kom naar oeverwal, strokenverkaveling
- rs2c - regelmatig verkaveld inverkom
- rs2h - boezem
- rs2o - dijkonderhoudszone (binnendijks)
- rs2p - dijkverde

Nederzettingen
- rs3a - gesloten esdorp
- rs3b - geconcentreerde nederzetting
- rs3c - brinkdorp
- rs3d - dijkdorp
- rs3e - stedelijke nederzetting

Secundaire functies
- rs4a - infrastructuur
- rs4b - jonge bebouwingsrecht
- rs4c - bedrijventerrein (binnendijks)
- rs4d - dijkzone
- rs4f - fort
- rs4g - sport- of recreatieterrein
- rs4i - nieuw landgoed
- rs4p - parkaanleg in agrarisch cultuurlandschap
- rs4s - zandwinplas

Uiterwaarden

Agrarisch landschap
- rs7a - uiterwaard, in agrarisch gebruik
- rs7b - oud riet bos in Waalsteiwaard
- rs7d - dijkonderhoudszone
- rs7e - jong groen in de dijkzone
- rs7h - uiterwaard Linge, relatief hoog gelegen
- rs7i - uiterwaard Linge, relatief laag gelegen
- rs7m - buitengedijkte oeverwal, met bewoning
- rs7n - buitengedijkte oeverwal, zonder bewoning
- rs7p - buitendijkse buitenplaats, met parkaanleg
- rs7q - kasteelterrein (buitendijks)
- rs7v - zone van gedempte kil / strang
- rs7w - kil / strang

Nederzettingen
- rs8a - dijklint

Secundaire functies
- rs8b - bedrijventerrein (buitendijks)
- rs8c - jonge bebouwingsrichtlijn (buitendijks)
- rs8h - haven
- rs8i - infrastructuur
- rs8k - complex van kleiputten
- rs8l - complex van kleiputten, met natuurontwikkeling
- rs8n - uiterwaard Linge, met natuurontwikkeling
- rs8o - uiterwaard, met natuurontwikkeling
- rs8p - parkaanleg in uiterwaard Linge
- rs8s - steenfabrieksterrein, hoogwatervrij
- rs8z - zandwinplas

Sterk veranderd gebied
- hoofd - bruggenhoofd
- talud - verzwaard dijktalud

Water
- W - rivierloop

LANDSCHAPSELEMENTEN

Waterstaat

waterstaatkundige_objecten
- brug
- peilermerken
- sluis
- stuw
- gemal

waterkeringen_en_waterpangen
- dijk, bestaand
- dijk, verdwenen
- kade, bestaand
- kade, verdwenen
- zomerdijk, bestaand
- zomerdijk, verdwenen
- kanaal, bestaand
- kanaal, verdwenen
- tochtsloot, bestaand
- tochtsloot, verdwenen
- wetering, bestaand
- wetering, verdwenen
- boezem, bestaand
- boezem, verdwenen
- kwelsloot, verdwenen
- aanlooi, bestaand
- kwelsloot, bestaand
- overlaat, bestaand
- rijtweirde, bestaand

terreinen_van_waterstaatkundige_betekenis
- restgeul, bestaand
- waterbuurt, bestaand
- wel, bestaand
- wel, verdwenen
- kwelplas, bestaand
- snorrhoeve, bestaand
- overlaat, bestaand
- poldergrens, bestaand
- rijtweirde, bestaand
- haven, bestaand

Infrastructuur

infrastructurele_objecten
- wentelsluis

wegen_en_spoorwegen
- weg, bestaand
- weg, verdwenen
- pad, bestaand
- pad, verdwenen
- regionale ontsluiting, bestaand
- knelweg, bestaand
- steiger, bestaand
- wenteloog, bestaand
- smalspoor, verdwenen
- spoorlijn, bestaand

pleinen
- open ruimte, bestaand
- open ruimte, verdwenen

Industrie en nijverheid

industriële_objecten
- korenmolen, bestaand
- korenmolen, verdwenen
- molen, verdwenen
- stoomcoen, verdwenen

industrie_en_winningslocaties
- steenfabriek, bestaand
- steenfabriek, verdwenen
- winningslocatie, bestaand

Kasteelen en landgoederen

zichtlijnen
- zichtlijn

kasteelterreinen_en_tuinen
- kasteelterrein
- plaatsrum
- moestuin
- rosentuin
- buitenplaats

Landbouw

Premoderne landbouw

terreinen_van_landbouwkundige_betekenis
- eenderkiezel
- kronakkers
- ridsatten
- dijklint
- grend

Rulvrekveelingen

rulvrekveelingsarreven
- rulvrekveelingsarf
- rulvrekverzaring

rulvrekveelingsstructuren
- rulvrekveelingsweg
- bomenrij
- erfomgrel
- singel
- rulvrekveelingsweg (opgeland met berm van 4 meter)
- rulvrekveelingsweg (opgeland met berm van 8 meter)

terreinen_met_rulvrekveelingsobjecten
- rulvrekveelingsbos
- erf rulvrekveelingsboerderij

Religieus en funerair

kerkhoven_en_begraafplaatsen
- begraafplaats, bestaand
- kerkhof, bestaand
- kerkhof, verdwenen
- begraafplaats, verdwenen

Militair

militaire_objecten
- bastion, verdwenen
- batterij, verdwenen
- redoute, verdwenen
- schijnbrug, verdwenen
- kastel, bestaand
- kastel, verdwenen
- brug, bestaand
- fort, bestaand
- graspeschutplaats, bestaand
- houten gebouw, bestaand
- kazemat G, bestaand
- sluiztuiker, bestaand

militaire_structuren
- loopgraf
- gracht
- hoofdweerstandslijn
- stationsur
- munitiebelt

terreinen_van_militaire_betekenis
- gracht
- zone met kans op militaire resten
- fort
- inundatiegebied
- kasteelterrein
- schans
- westerginitiat
- afgegraven delen
- boezem

Opgaand groen
- historische_groenstructuren
- historische_groene_terreinen

zones_met_oud_groen
- in het veld getoetst

Doorzichten
- doorzicht

Nederzettingen

erfscaates
- erf
- kerkelijk

grachten
- gracht, bestaand
- gracht, verdwenen

IMMATERIEEL ERFGOED
- veldnaam

OVERIG
- gemeentegrens West-Betuwe

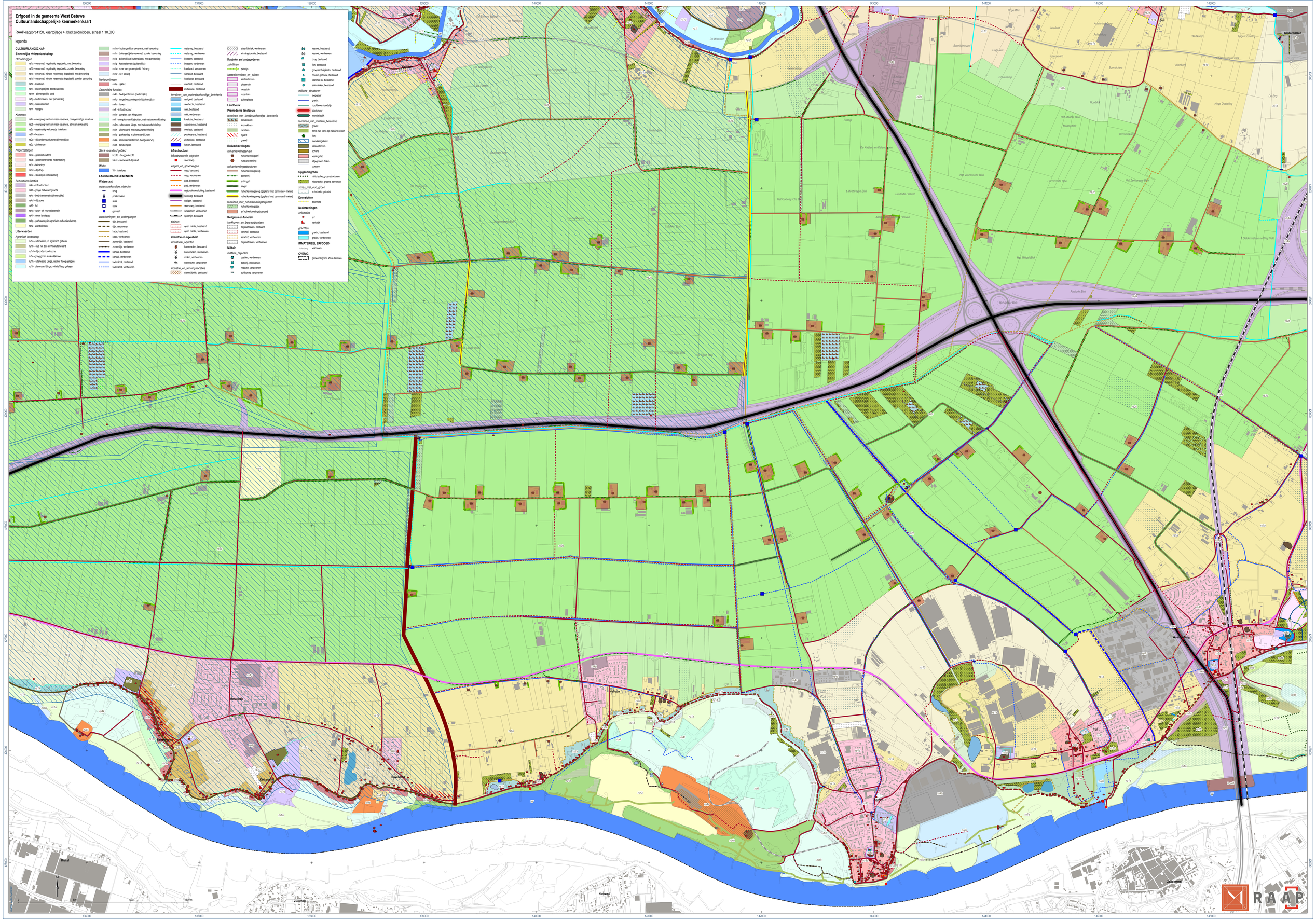
Tiel
Wadenoijen
Zuilichem
Neerijnen
Kerkwijk
Beesd
Waardenburg
Zijderveld
Haaften
Opheusden
Zoelmond
Nieuwegaal
Zetten
Doorn
Geldermalsen
Meteren
Rijswijk
Buren
Ommen
Ommerschans
Ommerschans Weg
Ommerschans Dijk
Ommerschans Kade
Ommerschans Weg Veld
Ommerschans Weg Bos
Ommerschans Weg Dijk
Ommerschans Weg Kade
Ommerschans Weg Water
Ommerschans Weg Weg
Ommerschans Weg Pad
Ommerschans Weg Gracht
Ommerschans Weg Kanaal
Ommerschans Weg Sluis
Ommerschans Weg Stuw
Ommerschans Weg Brug