Erfgoed in de gemeente West Betuwe
Archeologische beleidskaart

RAAP-rapport 4150; kaartbijlage 3, blad noorwest, schaal 1:10.000

legenda

Terreinen met gewaardeerde archeologische resten

- Waarde-Archeologie 1: archeologische rijksmonumenten en gemeentelijke monumenten

Terreinen met archeologische resten

- Waarde-Archeologie 2: terreinen met (hoge) archeologische waarde met rondom attentiezone van 50 meter
- Waarde-Archeologie 3: historische dorpskern, oude woongrond en overige terreinen van archeologisch belang

Archeologische verwachtingsgebieden

- Waarde-Archeologie 4: hoge verwachte dichtheid
- Waarde-Archeologie 5: hoge verwachte dichtheid, relatief diepgelegen
- Waarde-Archeologie 6: middelhoge verwachte dichtheid
- Waarde-Archeologie 7: lage verwachte dichtheid
- Waarde-archeologie 8: restgebiden
- Waarde-Archeologie 9: riwerbed van Waal en Linge
- CZK eerst afgraving

Vrijgegeven terreinen

- archeologisch vrijgegeven gebied

Overig

- gemeentegrens West Betuwe
- aandachtszone 200 m

Behoud en bescherming in huidige staat. Bij planvorming is bestuitname door bevoegd gezag (Rijksdienst voor het Cultureel Erfgoed) wettelijk verplicht.

Bij bodemingrepen deeper dan 30 cm -Mv en groter dan 50 vierkante meter vroegtijdig waardestellend archeologisch voononderzoek conform KNA.

Bij bodemingrepen deeper dan 30 cm -Mv en groter dan 100 vierkante meter vroegtijdig waardestellend archeologisch voononderzoek conform KNA.

Bij bodemingrepen deeper dan 30 cm -Mv en groter dan 500 vierkante meter vroegtijdig waardestellend archeologisch voononderzoek conform KNA.
Bij bodemingrepen deeper dan 150 cm -Mv en groter dan 2.500 vierkante meter vroegtijdig waardestellend archeologisch voononderzoek conform KNA.
Bij bodemingrepen deeper dan 30 cm -Mv en groter dan 2.500 vierkante meter vroegtijdig waardestellend archeologisch voononderzoek conform KNA.
Bij bodemingrepen deeper dan 30 cm -Mv en groter dan 5.000 vierkante meter vroegtijdig waardestellend archeologisch voononderzoek conform KNA.
Bij bodemingrepen deeper dan 50 cm -Mv en groter dan 2.500 vierkante meter vroegtijdig waardestellend archeologisch voononderzoek conform KNA.
Bij ingrepen groter dan 10.000 vierkante meter en deeper dan 30 cm vroegtijdig waardestellend archeologisch voononderzoek conform KNA waterbodems.
Nadere informatie over het terrein is aanwezig bij gemeente.

vrijgegeven, geen regels
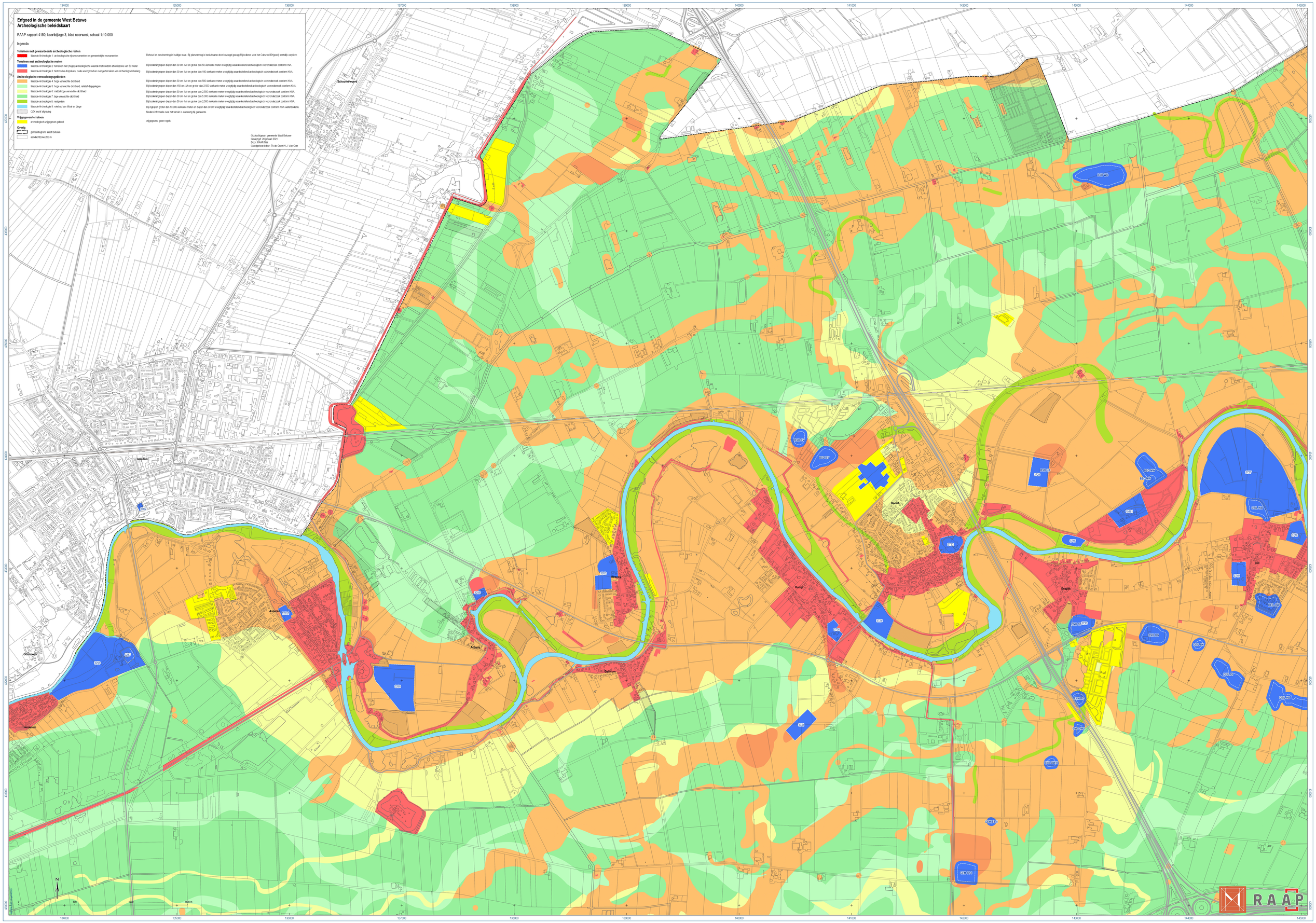
Opdrachtgever: gemeente West Betuwe
Gewijzigd: 28 januari 2021
Door: RAAP/NB
Goedgekeurd door: Th.de Groot/H-J. Van Oort