

# Klantgroep 4

Denktank sociaal domein

23-03-2021

# Agenda

1. Participatiewet: 4 profielen
2. Doel van Klantprofiel 4
3. Begeleiding en inkomensverstrekking
4. Project screening KP4 bestand
5. Uitkomst screening: 6 subgroepen met voorbeeldcasus

# Participatiewet: 4 klantprofielen

Doel participatiewet:

- Inkomensondersteuning
- Sociale activering, zoveel mogelijk richting betaald werk

4 klantprofielen, op basis van inschatting kans op betaald werk

Klantprofiel 1: Kan direct betaald werken

Klantprofiel 2: Kan na tijdelijke begeleiding betaald werken

Klantprofiel 3: Kan na langdurige begeleiding betaald werken

Klantprofiel 4: Kan waarschijnlijk niet binnen 2 jaar betaald werken

# Klantprofiel 4

Doel:

- Ondersteuning bij sociale activering
- Ondersteuning in de zorgbehoefte

Begeleiding:

- Ontheffing van de sollicitatieplicht
- Geen sancties en verplichtingen, behalve in theorie bij:
  - Niet meewerken aan contact met consulenten
  - Niet nakomen van afspraken bij start van een traject

# Reden indeling klantprofiel 4

Voor de inwoner:

- Rust door ontheffing sollicitatieplicht
- Begeleiding bij activering en bevorderen zelfredzaamheid

Voor de gemeente:

- Duidelijkheid over ontwikkelmogelijkheden uitkeringsbestand
- Efficiëntere werkwijze

# Uitvoering begeleiding KP4

## Inkomensverstrekking door werkzaak

- Vaststellen recht en hoogte
- Verstrekken inkomen
- Handhaving/Fraude-onderzoek

## Begeleiding van Team sociaal

- Persoonlijke begeleiding
- Hulpvragen
- Sociale activering

# Project screening KP4

2019-2020

Gezamenlijk project Werkzaak en gemeenten  
Financiering van RW POA

Totaal gescreende dossiers: 148

*(Afwijking t.o.v. raadsinformatiebrief november 2020 bestaat uit 18 inactieve dossiers)*

# Resultaten screening KP4

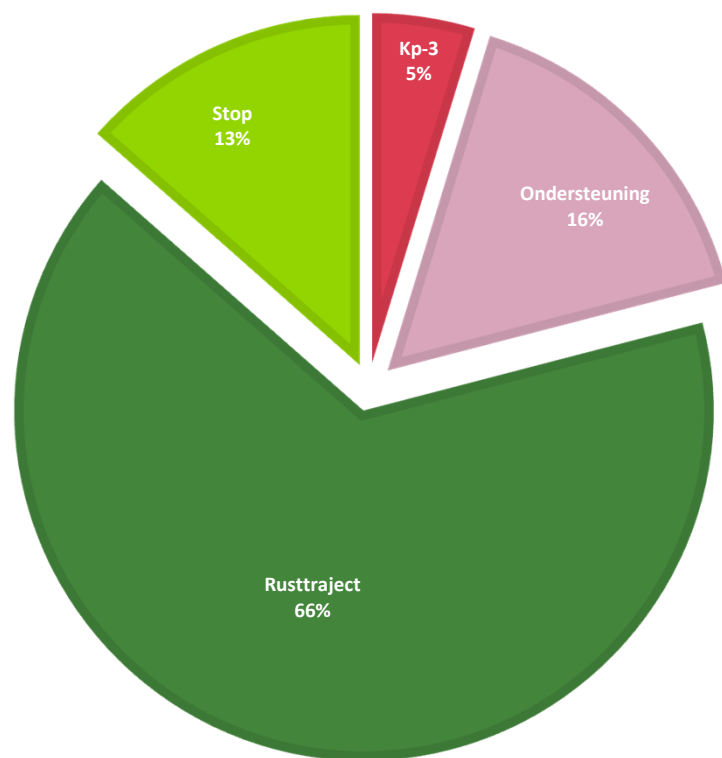

**Rusttraject** voor inwoners bij wie geen aanvullende ondersteuning of activering gewenst is vanwege persoonlijke omstandigheden.



**Ondersteuning** gericht op zelfredzaamheid of activering. Alle ingezette ondersteuning is wmo-ondersteuning.



**KP3-traject** kan gestart worden, vanwege verbeterde omstandigheden is het waarschijnlijk dat de inwoner met een begeleidingstraject binnen 2 jaar kans heeft op betaald werk.



Screening is **gestopt**, omdat inwoner geen KP4 doelgroep meer is. Bijvoorbeeld omdat de inwoner de pensioengerechtigde leeftijd heeft behaald, verhuisd is of overleden.



# Wie is die doelgroep Kp4?

6 groepen uitkeringsgerechtigden:

- Met een lichamelijke of psychische beperking;
- Met een taalachterstand;
- Die bijna de pensioenleeftijd hebben bereikt;
- Met mantelzorgtaken;
- Met een verbeterde situatie;
- Met verborgen problematiek.

## KP4 met psychische of lichamelijke problematiek

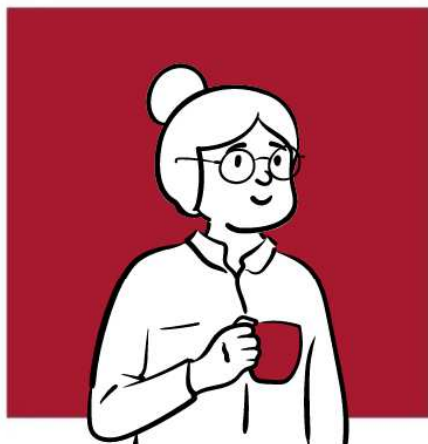

Veruit grootste groep.  
Rust of ondersteuning

Vrouw, 48 jaar.

Gediagnostiseerd met depressiviteit

Werkt sinds 6 jaar niet meer  
Intensieve begeleiding van ggz.

**Ondersteuningsvraag:**

Dagbesteding tegen eenzaamheid en voor zingeving

**Activering:**

Dagbesteding aangeboden via welzijnswerk

## KP4 met taalachterstand



Kleine, diverse groep.  
Ondersteuning gericht op  
activering. Beperkt  
geschikt aanbod.

Vrouw, 53 jaar.

Beheerst Nederlandse taal op zeer laag niveau  
Sinds 20 jaar in Nederland.  
Twijfels over IQ/vermogen t.b.v. taalniveau A2

Ondersteuningsvraag:  
N.v.t.

Activering:  
Verwijzing naar Taalmaatje

## KP4 bijna pensioengerechtigde leeftijd



Kleine groep.  
Rust of ondersteuning  
gericht op activering.

Man, 65 jaar en 2 maanden.

Heeft jarenlang gewerkt in de bouw.

Kan na ontslag 1 jaar geleden geen baan vinden.

Ondersteuningsvraag:

N.v.t.

Activering:

Verwijzing naar vrijwilligerswerk via Welzijn

## KP4 met mantelzorgtaken



Kleine groep.  
Rust of ondersteuning  
gericht op activering.

Vrouw, 32 jaar

Alleenstaande moeder

4 kinderen van wie 2 met ggz-indicatie

Ondersteuningsvraag:

N.v.t.

Activering:

Eventueel verwijzing naar vrijwilligerswerk

## KP4 met verbeterde situatie



7 mensen (5%)  
Start (activerings)traject  
KP3

Man, 57 jaar

Voormalig mantelzorger (vrouw overleden)  
Kan beginnen aan begeleiding gericht op werk

Ondersteuningsvraag:  
N.v.t.

Activering:  
Start KP3 traject



## KP4 met verborgen problematiek



Kleinste groep (<5)  
Start ondersteuning en  
zorg. Eventueel vervolg  
activering.

Echtpaar, beide 55-60 jaar

Multi-problematiek. Financiële schulden. Rechter heeft bewindvoering opgelegd. Laaggeletterd. Man heeft grote (medische) zorgvraag. Zeer wantrouwend jegens gemeente.

Ondersteuningsvraag:

Ondersteuning uit wmo. Woningaanpassingen en schuldhulpverlening.

Activering:

N.v.t.

GEMEENTE

# WEST BETUJWE